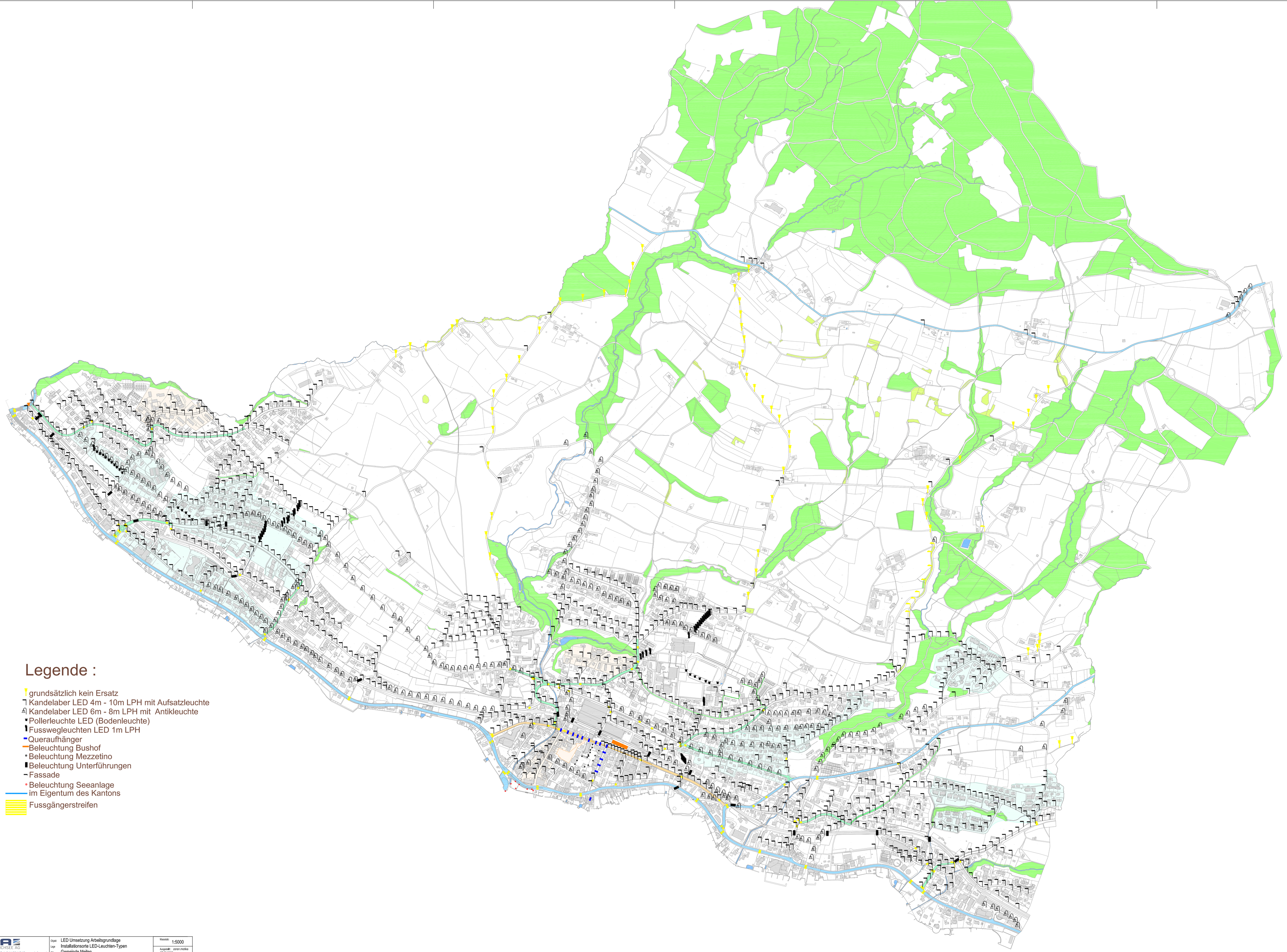

Legende :

- grundsätzlich kein Ersatz
- Kandelaber LED 4m - 10m LPH mit Aufsatzleuchte
- Kandelaber LED 6m - 8m LPH mit Antikleuchte
- Pollerleuchte LED (Bodenleuchte)
- Fusswegleuchten LED 1m LPH
- Queraufhänger
- Beleuchtung Bushof
- Beleuchtung Mezzetino
- Beleuchtung Unterführungen
- Fassade
- Beleuchtung Seeanlage
- im Eigentum des Kantons
- Fussgängerstreifen

INFRA
INFRASTRUKTUR ZÜRICHSEE AG
Schulhausstr. 18, 8706 Meilen, Tel. 044 924 18 18, www.infra-z.ch

Objekt: LED Umsetzung Arbeitsgrundlage
Layer: Installationsorte LED-Leuchten-Typen
AK: Gemeinde Meilen

Massstab: 1:5000
Ausgabe: zoran.motika
07.02.2022

A2